

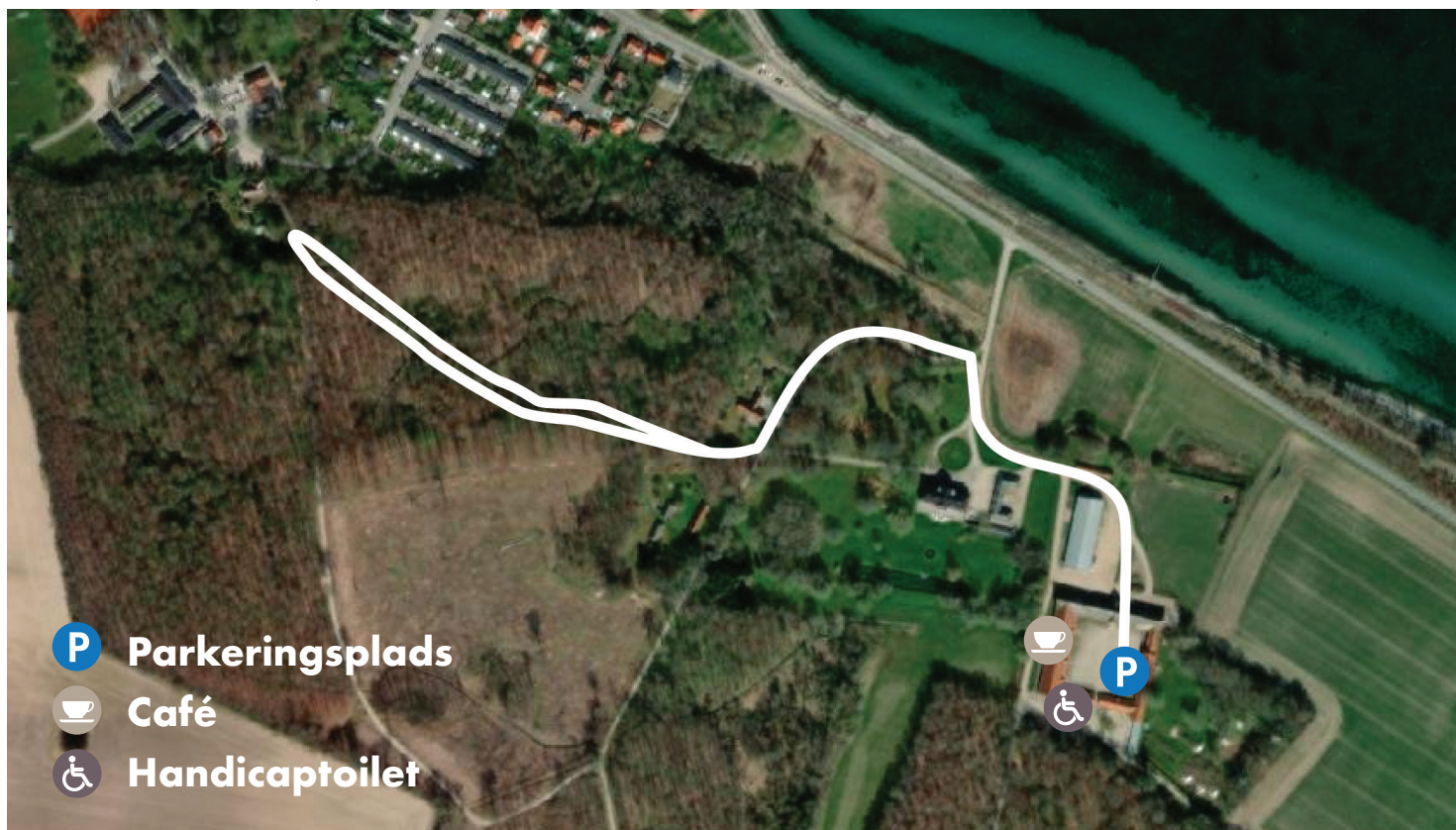

LUNDSGAARD GODS

Kerteminde



P Parkeringsplads

 Café

 Handicaptolilet

Længde: 2 kilometer og 500 meter.

Rutestart: Ruten starter på gårdspladsen på Lundsgaard Gods, hvorfra du gennem porten kan se ud til Storebælt.

Adresse: Lundsgaardsvej 6, 5300 Kerteminde.

Omgivelser: Gå digtterruten i forfatter Agnes Henningsens fodspor og hør om hendes historie via QR koder. Undervejs kan du opleve bygningerne ved Lundsgaard Gods, kunstværker, et kig ud til Storebælt og løvskoven omkring godset.

Belægning: Ruten gennem skoven går af jævne grusstier. Ved godset er der brosten på mindre arealer. På skovstierne kan der ligge grene og andet nedfald afhængigt af årstiden.

Højdeforskel: Der er ingen stigninger eller bakker på ruten.

OBS! Der er ingen bænke undervejs på ruten. Vil man tage et hvil, bør det derfor ske ved caféen.